Tenda

sua próxima conquista

Book de Investimento

Regional: RS

Projeto: Cavalhada Kóren I e II

Data Comitê: 30/01/2026

Anexo ao Book do Comitê de 17/11/2025

O Book foi aprovado sem questionamentos no Comitê Ampliado de Investimento de 17/11/2025. Contudo, à época, havia orientação prévia da área de Compliance para que a Regional levasse ao Comitê a informação de que os titulares dos imóveis mantêm uma ação indenizatória em curso contra a Tenda, o que não foi feito. Embora essa ação indenizatória não tenha relação com o terreno objeto do Book, o ponto central não é propriamente o mérito da demanda, mas o fato de deixar claro que a Cia está adquirindo um ativo de um proprietário que mantém litígio ativo contra ela, ainda que por tema diverso.

Nome	Cavalhada I e II - Ampliado de Investimento	Observação - Cavalhada I e II
Alexandre Regis de Oliveira	Aprovado	ok
Fabricio Quesiti Arrivabene	Aprovado	Ok
Andre Luis Menegazzo Padilha	Aprovado	ok
Alejandro Octavio Abiusi	Aprovado	ok
Amanda da Silva Bezerra	Aprovado	ok
Renan Barbosa Sanches	Aprovado	ok
Rodrigo Osmo	Aprovado	N/A
Luiz Mauricio de Garcia Paula	Aprovado	ok

One Page – Cavalhada Kóren I e II

[1]

Cidade	Porto Alegre	Mancha de demanda	RS - PZS - Porto Alegre Zona Sul
Regional	RS	Cluster MPR	3 - Verde
Cenário de Aprovação	Aprovação	Tipo de Aprovação	Consolidado
Fase Anterior	N/A		
Tipo de Comitê	Investimento	Versão da VF	Versão 1.0: Nov

[2]

Unidades (Fases)	1518 (4)	CA Máx | Proj	03 | 03
Unidades com Vaga (%)	142 (9%)	Escritura | Lançamento	ago/26 | out/26
Unidades com Varandas (%)	720 (47%)	Tipologia	F2E - Concreto

[3]

Valor Líquido do Terreno (% VGV)	21.600 (6,4%)	Un. Perm. Fís (% Ter)	0 (0,0%)
Cash (Correção)	21.600 (IPCA)	%VGV Perm Fin Líquida (% Ter)	0,0% (0,0%)
Valor R$/m²	1.104	VAR (%VGV)	000 (0,0%)

[4]

Custo Construção (%VGV)	151.727 (45,1%)	Indireto Unit.	20.360
Prazo da Obra (meses)	19	Torre Unit.	54.793
Custo Total Unit. (LPU):	99.952 (96)	Infra Unit.	14.999
Início de Obra	abr-27	Fundação Unit.	7.770

Preço Nominal Unit.	221.461	VSO	21
Preço Raso Unit.	202.928	Referência	Vision
Avaliação Unit.	228.992	Renda (% em RET 1%)	3.056 (33,8%)

[5]

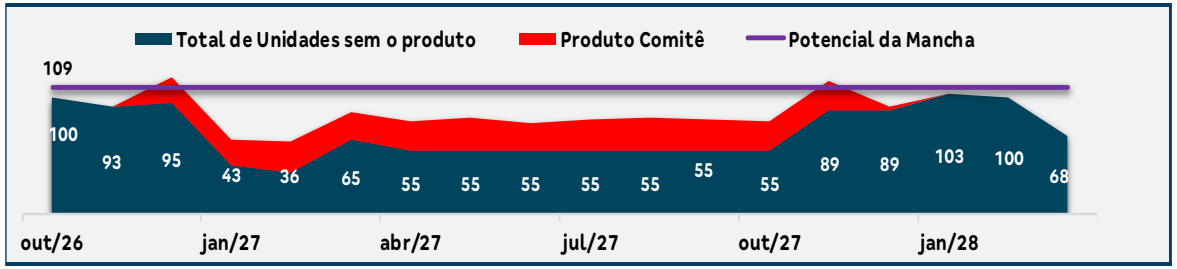

LI (Régua):	20,4% (20,0%)	Margem Bruta Econômica:	40,3%
LI Resiliência:	9,2% (N/A)	Margem Rasa Econômica:	34,2%
Margem Bruta REF:	43,3%	Margem Contribuição Econômica	30,0%
Margem Rasa REF:	38,2%	Exposição (% VGV):	19.027 (4,9%)
TIR:	77,1%	VGV Total:	336.178
Payback Contingente (21 m) :	21 m/ (0 m)	Ger. Caixa 12 meses (R$):	(3.874)
Payback Consolidado:	21	Ger. Caixa 24 meses (R$):	(16.387)

Destaques

[1] O projeto está extremamente bem localizado no município de Porto Alegre, em uma das principais avenidas da cidade, com vista para o Guaíba e ao lado de empreendimentos de alto padrão da zona sul. Serão **2 condomínios de 759 uhs cada, totalizando 1.518 uhs**. Cada empreendimento tramitará em matrícula já parcelada previamente, o que implica em célere processo de aprovação. A previsão de lançamento do C1 é para o 4T26. **Ambos os condomínios são faseados, conforme segue:**

Condomínio 1
- F1: 506 uhs
- F2: 253 uhs

Condomínio 2
- F1: 506 uhs
- F2: 253 uhs

Os dois condomínios terão opções de unidades **com vaga e varanda (9%), varanda (38%) e tipo (53%)** e contarão com área externa de lazer com piscina adulto e infantil, churrasqueira gourmet, quadra poliesportiva, além de salão de festas, espaço de jogos, chimarródromo e playKids e, PlayBaby, e lazer interno com 02 salões gourmet e 02 fitness.

[2] Negócio em dinheiro no valor de R$ 21.600.000,00 (6,40% do VGV).

Condomínio 1
- Valor de R$ 10.800.000,00.
- Adiantamento de 900.000,00 na aprovação do EVU do primeiro condomínio (fev/26) garantido por AF em favor da Tenda;
- Saldo em 30 parcelas mensais de R$ 330.000,00, sendo a primeira na ECV.
- Correção por IPCA com início em abril de 2025 e término dois meses antes da data do vencimento da parcela.
- Prazo para superação das resolutivas de 14 meses a partir da assinatura da PCV (término em out/26)

Condomínio 2
- Valor de R$ 10.800.000,00 em 30 parcelas mensais de R$ 360.000,00, sendo a primeira na ECV.
- Correção por IPCA com início em abril de 2025 e término dois meses antes da data do vencimento da parcela.
- Escritura do C2 deve ser outorgada em até 24 meses do lçto. do C1 OU após o atingimento de 80% das vendas do C1.

One Page – Cavalhada Kóren I e II

[1]

Cidade	Porto Alegre	Mancha de demanda	RS - PZS - Porto Alegre Zona Sul
Regional	RS	Cluster MPR	3 - Verde
Cenário de Aprovação	Aprovação	Tipo de Aprovação	Consolidado
Fase Anterior	N/A		
Tipo de Comitê	Investimento	Versão da VF	Versão 1.0: Nov

[2]

Unidades (Fases)	1518 (4)	CA Máx | Proj	03 | 03
Unidades com Vaga (%)	142 (9%)	Escritura | Lançamento	ago/26 | out/26
Unidades com Varandas (%)	720 (47%)	Tipologia	F2E - Concreto

[3]

Valor Líquido do Terreno (% VGV)	21.600 (6,4%)	Un. Perm. Fís (% Ter)	0 (0,0%)
Cash (Correção)	21.600 (IPCA)	%VGV Perm Fin Líquida (% Ter)	0,0% (0,0%)
Valor R$/m²	1.104	VAR (%VGV)	000 (0,0%)

[4]

Custo Construção (%VGV)	151.727 (45,1%)	Indireto Unit.	20.360
Prazo da Obra (meses)	19	Torre Unit.	54.793
Custo Total Unit. (LPU):	99.952 (96)	Infra Unit.	14.999
Início de Obra	abr-27	Fundação Unit.	7.770

Preço Nominal Unit.	221.461	VSO	21
Preço Raso Unit.	202.928	Referência	Vision
Avaliação Unit.	228.992	Renda (% em RET 1%)	3.056 (33,8%)

[5]

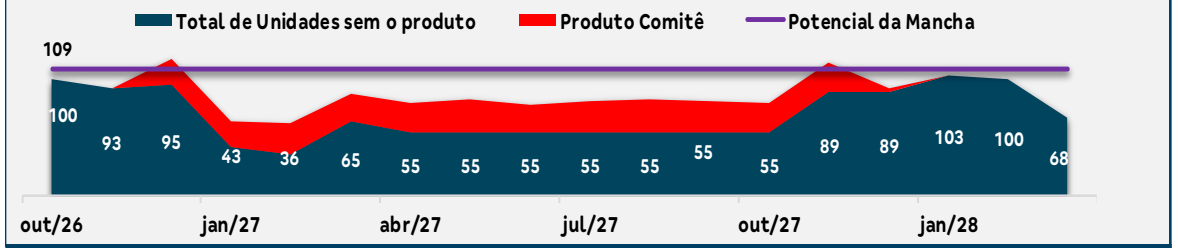

LI (Régua):	20,4% (20,0%)	Margem Bruta Econômica:	40,3%
LI Resiliência:	9,2% (N/A)	Margem Rasa Econômica:	34,2%
Margem Bruta REF:	43,3%	Margem Contribuição Econômica	30,0%
Margem Rasa REF:	38,2%	Exposição (% VGV):	19.027 (4,9%)
TIR:	77,1%	VGV Total:	336.178
Payback Contingente (21 m) :	21 m/ (0 m)	Ger. Caixa 12 meses (R$):	(3.874)
Payback Consolidado:	21	Ger. Caixa 24 meses (R$):	(16.387)

Destaques

[2] Demais Pontos

- Intermediação assinada out/25 para pagamento da intermediação no valor de R$ 432.000,00 por terreno, cada um em 3 parcelas mensais para a MKN, sendo a primeira em até 30 dias da respectiva escritura, totalizando R$ 864.000,00,
- Seguro Garantia em favor da Vendedora;
- Alienação Fiduciária para o sinal de 900k em favor da Tenda;
- IPTU incidente nas áreas a partir de 2025 será restituído aos vendedores (valor estimado de R$ 250.000,00/ano)

[3] O custo de construção consolidado é de:

- **Condomínio 1: 101.020/uh;**
- **Condomínio 2: 98.884/uh.**

O custo consolidado já considera infra externa no valor de R$ 632/uh, abaixo dos demais projetos da regional devido ao maior adensamento do projeto.

[4] As uhs possuem preço aderente às rendas praticadas na PZS e VSO similar ao estimado pelo Atílio, mantendo a performance e oferta de produtos da companhia na PZS.

[5] Projeto entrega os seguintes financials:

- LI: 20,39%
- Margem Rasa: 34,2%
- Payback Contigente: 21 meses

Localização Macro

Pareceres

Análise da Mancha e Implantação

Prospecção

Operações

Inteligência de Mercado

Financeiro

Anexos

Pareceres

Área	Riscos Associados	Parecer	Criticidade
Jurídico	1) Due diligence em andamento com previsão de conclusão até 28/11; 2) A matrícula do Imóvel 2 está gravada com ônus hipotecário tendo como credora a empresa Goldsztein Cyrela Empreendimentos Imobiliários S.A, e a Vendedora deverá quitar a dívida contraída perante a credora ou dar baixa no gravame de hipoteca em até 60 dias antes da escritura pública de transmissão do Imóvel 2 à Tenda; 3) Aprovação do EVU dos Empreendimentos – 8 meses a contar da assinatura do Contrato, findo o prazo sem aprovação, a VENDEDORA poderá rescindir de pleno direito ou então prorrogar por prazo adicional, observando o prazo máximo de até 14 meses para escritura do Imóvel 1.	Ok com ressalvas	
Legalização	Processo diretrizes CEFH ainda em andamento, foi solicitado extensão de regime para subunidade 2, conforme já concedido para MRV anteriormente	Ok	
Produto	Sem Riscos	Ok	
GETEC	Sem Riscos	Ok	
Logística	Sem Riscos	Ok	
Inteligência de mercado	Vision é factível	Ok	
Comercial/Ciclo	Ciclo entende o preço como factível	Ok	
Estudos Econômicos	Ok, sem riscos associados.	Ok	

Pareceres

Análise da Mancha e Implantação

Prospecção

Operações

Inteligência de Mercado

Financeiro

Anexos

Mancha de Demanda

MANCHAS DE DEMANDA

- PZS – Porto Alegre Sul + Viamão

Lançamento

1. Morada do Campo

LandBank

2. Reserva das Figueiras
3. Atílio 1407
4. Jardim Ibérico – Sintra
5. Ipê Branco | Rosa
6. Altos do Pinheiro
7. Vilagge Sul
8. Reserva dos Butiás
9. Cavalhada

Cluster MPR – (Comitê)

Cluster 3 - Verde

Região

Capital

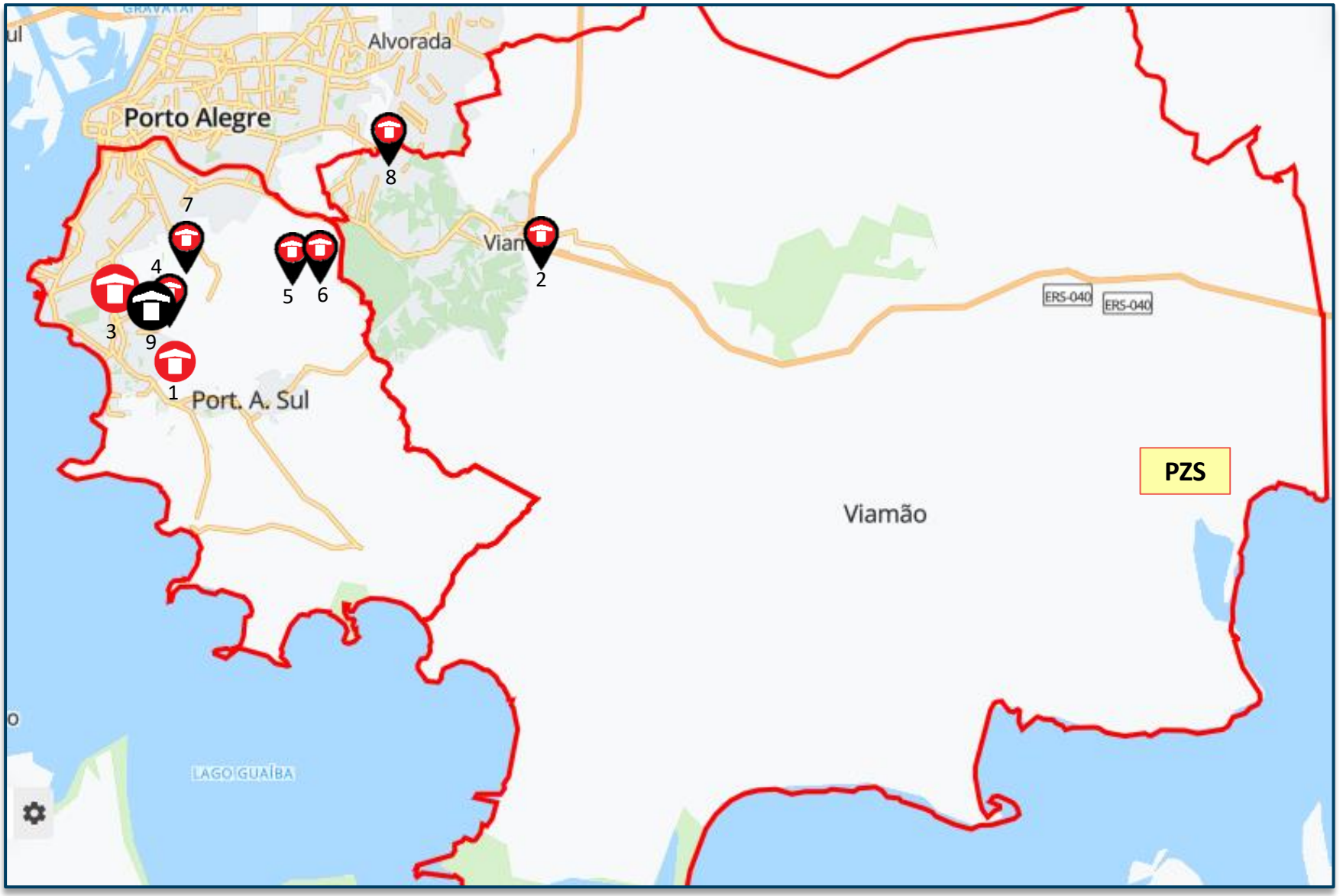

Lançados *LandBank* *Comitê*

Empreendimento Cavalhada Kóren
Investimento

LOCALIZAÇÃO

Legenda:

01 **Cavalhada Kóren**

02 Atilio 1407 (1,0km)

03 Park Mall POA Sul (350m)

04 Supermercado Atacadão (350m)

05 Parque Natural Municipal Morro do Osso (1,2km)

06 Praia de Ipanema (1,7km)

07 Associação Hospitalar Vila Nova (2,0km)

08 Escola Estadual Monte Líbano (1,0km)

09 Colégio Estadual Odila Gay Da Fonseca (1,6km)

AVENIDA DA CAVALHADA

PRODUTO

Empreendimento Cavalhada Kóren
Investimento

Informações Gerais – Condomínio 01 e 02		
Terreno	**Área terreno**	19.627,72m²
	Menor poligonal	19.614,13m²
	Vegetação Estágio Médio	Sim - 1.293,06 m²
	Reserva de calçada/ melhoramento víario	Sim - 10,79 m²
	Área liquida	18.321,07 m²
	Zoneamento	SUB 01
	Ca máximo	3,00
	Ca básico	1,00
	Ca projetado	Cond.01: 2,63 Cond.02: 2,98
	Gabarito máximo	T+15
Geral	**Total uh**	Cond.01: 759 Cond.02: 759 Total: 1.518
	Total de vagas	Cond.01: 77 (10,14%) Cond.02: 83 (10,94%) Total: (10,54%)

*Aterro significativo devido as porções de alagamento na região central do terreno.
Foi seguida a cota de implantação definida pelo laudo hidrológico.

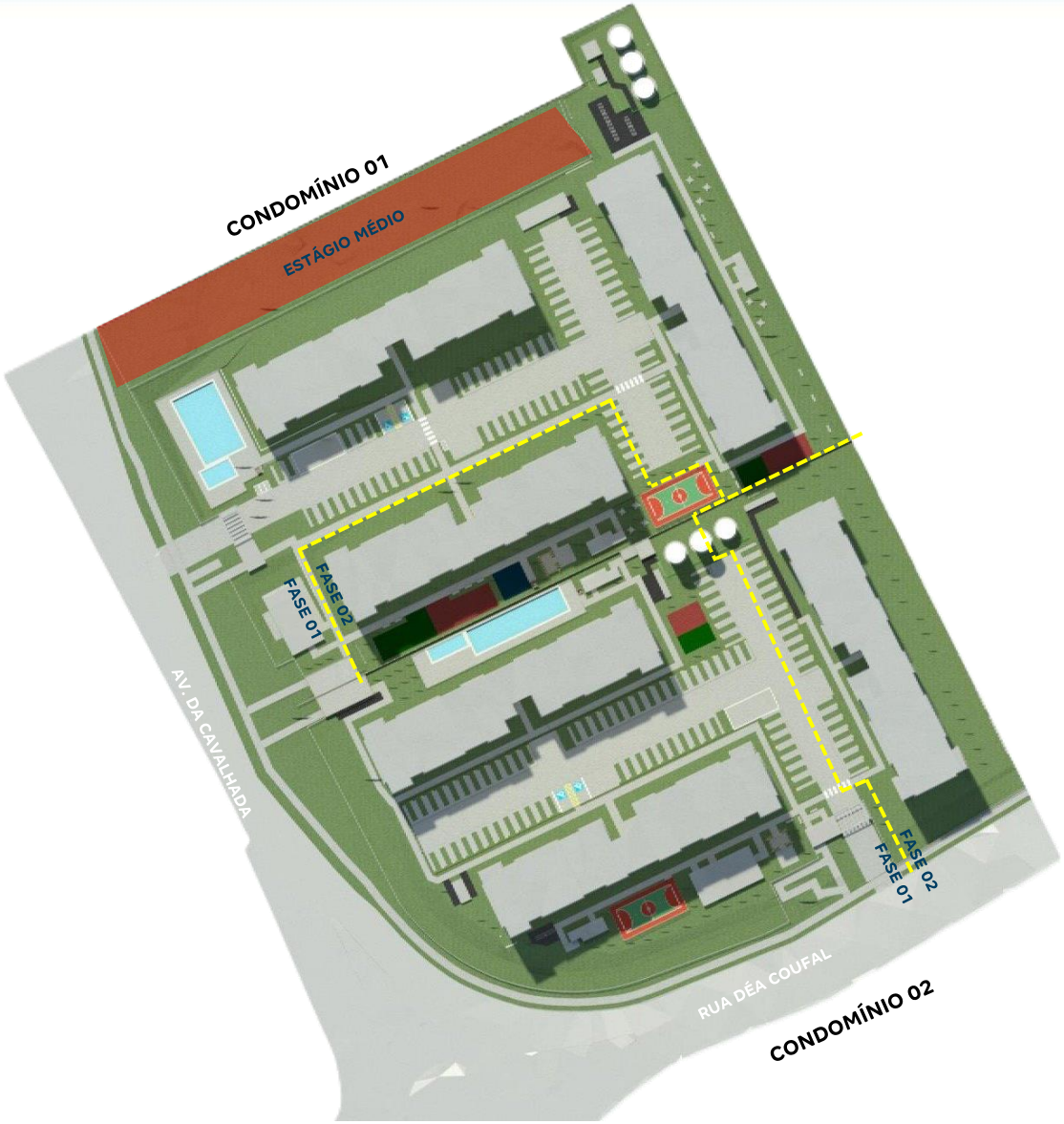

PRODUTO

Empreendimento Cavalhada Kóren
Investimento

Informações Gerais – Condomínio 01

Terreno	**Área terreno**	10.533,55 m²
	Menor poligonal	10.533,55 m²
	Vegetação Estágio Médio	Sim - 1.293,06 m²
	Reserva de calçada/ melhoramento víario	Não
	Área liquida	9.240,49 m²
Diretrizes Urbanísticas	**Zoneamento**	SUB 01
	Ca máximo	3,00
	Ca básico	1,00
	Ca liquido	2,63
	Ca projetado	2,57
	Gabarito máximo	T+15
Geral	**Total uh**	759
	Total de vagas exigido	0
	Total de vagas projetado	77 (10,14%)
Tipologia	**Tipologia**	Modular com elevador
	Gabarito	T+15
	Lâmina	03 16pp
	Área privativa	35m²
	Varanda	360 (47,43%)
Condomínio	**Unidade pcd**	24
	Unidade lazer|técnica	06|03
	Torre	03
	Fase	02
Lazer	**Lazer Interno**	11-Brinquedoteca, 12-Espaço Teen, 13- espaço Saúde, 14-Fitness, 15-Salão de Festas Gourmet, 16-Sport Bar
	Lazer Externo	01-Piscinas, 02-Salão de festas, 03-PlayBaby, 04-PlayKids, 05-Fitness, 06-Chimarródromo, 07-Churrasqueira, 08-Quadra, 09-PlayPet, 10-Espaço Jogos

Varanda

PRODUTO

Empreendimento Cavalhada Kóren
Investimento

Informações Gerais – Condomínio 02		
Terreno	Área terreno	9.094,17 m²
	Menor poligonal	9.080,58 m²
	Área de invasão	2,80 m²
	Reserva de calçada/ melhoramento víario	Sim - 10,79 m²
	Área liquida	9.080,58 m²
Diretrizes Urbanísticas	Zoneamento	SUB 01
	Ca máximo Total	3,00
	Ca básico	1,00
	Ca liquido	2,99
	Ca projetado	2,98
	Gabarito máximo	T+15
Geral	Total uh	759
	Total de vagas exigido	0
	Total de vagas projetado	83 (10,94%)
Tipologia	Tipologia	Modular com elevador
	Gabarito	T+15
	Lâmina	03 16pp
	Área privativa	35m²
	Varanda	360 (47,43%)
Condomínio	Unidade pcd	24
	Unidade lazer|técnica	06|03
	Torre	03
	Fase	02
Lazer	Lazer Interno	09-Salão de Festas Gourmet, 10-Espaço Saúde, 11-Espaço Teen, 12-Sport Bar, 13-Fitness, 14-Brinquedoteca
	Lazer Externo	01-Piscinas, 02- Churrasqueira, 03-Quadra, 04-Salão de festas, 05-Praça de chegada, 06-Chimarródromo, 07-PlayBaby, 08-PlayKids

PRODUTO

Empreendimento Cavalhada Kóren
Investimento

	Descrição	Criticidade	Observação
Usabilidade	**Acesso Empreendimento**		
	Percurso do pedestre até torre		
Diferencial produto	**Faixa de renda**	2	
	Prime	Não	
	Supercondomínio	Não	
	Atributos Infra	Sim	*Piscina, quadra e portaria com pórtico nos dois condomínios*
	Atributos Torre	Sim	*Varanda em uma face*
	Edifício Garagem	Não	

Perspectiva

Portaria com pórtico – Cond.1

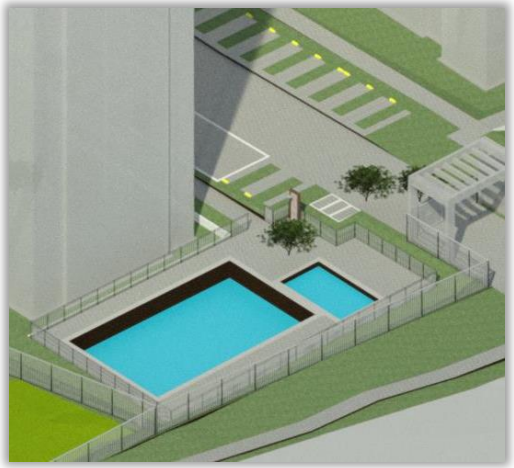

Piscina – Cond.1

Quadra – Cond.2

Pareceres

Análise da Mancha e Implantação

Prospecção

Operações

Inteligência de Mercado

Financeiro

Anexos

Condições do Negócio

- **VALOR DO NEGÓCIO**
- **R$ 21.600.000,00 (6,40% do VGV)**

- **CONDIÇÃO DO NEGÓCIO**

CONDOMÍNIO 1

- Valor de R$ 10.800.000,00.
- Adiantamento de 900.000,00 na aprovação do EVU do primeiro condomínio (abr/26). Garantia através de alienação fiduciária em favor da Tenda.
- Saldo em 30 parcelas mensais de R$ 330.000,00, sendo a primeira na ECV.
- Correção por IPCA com início em abril de 2025 e término dois meses antes da data do vencimento da parcela.
- Prazo para superação das resolutivas de 14 meses a partir da assinatura da PCV (término em out/26)

CONDOMÍNIO 2

- Valor de R$ 10.800.000,00 em 30 parcelas mensais de R$ 360.000,00, sendo a primeira na ECV.
- Correção por IPCA com início em abril de 2025 e término dois meses antes da data do vencimento da parcela.
- Escritura do C2 deve ser outorgada em até 24 meses do lçto. do C1 OU após o atingimento de 80% das vendas do C1.

- **PRAZOS CONTRATUAIS – CVC assinado em AGO/2025**

- PCV assinada em ago/25 com cláusulas resolutivas para escritura do condomínio 1 de 14 meses a partir da assinatura (término em out/26).
- Seguro Garantia em favor da Vendedora;
- IPTU incidente nas áreas a partir de 2025 será restituído aos vendedores (valor estimado de R$ 250.000,00/ano)

- **INTERMEDIAÇÃO IMOBILIÁRIA**

- Intermediação assinada out/25 para pagamento da intermediação no valor de R$ 432.000,00 por cada terreno, cada um em 3 parcelas mensais para a MKN, sendo a primeira em até 30 dias da Escritura, totalizando R$ 864.000,00

- **GARANTIAS**

- **Em favor da Tenda:** Alienação Fiduciária em favor da Tenda a fim de garantir a antecipação de valores (R$ 900.000,00).
- **Em favor do Vendedor:** Seguro Garantia de Pagamento em favor do vendedor ao custo de R$ 750.000 (considerado na VF).

➢ **CONDIÇÕES RESOLUTIVAS PARA ECV**

i. a não obtenção das anuências de todos os confrontantes dos IMÓVEIS no eventual procedimento de retificação de área dos mesmos, nos termos do art. 213, II da Lei Federal nº 6.015/1973, gerando judicialização do procedimento e inviabilizando a implantação do EMPREENDIMENTO no tempo planejado;

ii. a existência de ação de desapropriação e/ou declaração de utilidade pública, ou previsão de implantação de vias públicas que objetive o IMÓVEL ou parte dele, de modo a prejudicar ou inviabilizar a implantação do EMPREENDIMENTO conforme projetado pela TENDA;

iii. a não apresentação da documentação e/ou esclarecimentos indicados nos itens 3.1. e 3.2. anteriores pelas PERMUTANTES no prazo ali indicado ou a existência de qualquer apontamento nos documentos e certidões forenses que objetive, onere e/ou possa trazer vício à cadeia dominial dos IMÓVEIS e/ou possa reduzir as PERMUTANTES ou seus sócios ou as empresas das quais façam parte, ao estado de insolvência civil e/ou recuperação e/ou falência, ou que traga insegurança jurídica na operação objeto deste instrumento, acarretando em conclusão desfavorável no parecer de Due Diligence, a exclusivo critério da COMPRADORA;

iv. a existência de pessoas e/ou coisas nos IMÓVEIS, que impeça a transferência dos mesmos de forma livre e desimpedida;

v. a não viabilidade das redes de água e esgoto existentes no local, que sejam tidas como insuficientes a garantir a vazão necessária às unidades autônomas que comporão o EMPREENDIMENTO pretendido na data do seu lançamento, mesmo depois de promovidas obras de melhoria que venham a ser solicitadas pelas concessionárias;

vi. a impossibilidade da realização do estudo de passivo ambiental ou existência de qualquer tipo de contaminação do solo, subsolo e águas dos IMÓVEIS, bem como qualquer outro tipo de passivo ambiental e/ou impossibilidade de remoção de árvores que comprometam o EMPREENDIMENTO que a COMPRADORA pretende desenvolver nos IMÓVEIS, observando-se o que dispõe os itens 3.8. e 3.8.1. acima;

vii. o não aperfeiçoamento de uma ou mais das condições resolutivas, relativas ao terreno e/ou ao EMPREENDIMENTO, conforme segue relacionadas:

   a) Análise positiva da viabilidade técnica e/ou financeira do EMPREENDIMENTO;
   b) Análise positiva da viabilidade comercial do EMPREENDIMENTO.
   c) Não apuração de condições técnicas e eventualmente impeditivas dos IMÓVEIS;
   d) Análise jurídica positiva da documentação elencada no ANEXO I.

viii. o atraso superior a 30 (trinta) dias pelas PERMUTANTES no cumprimento das obrigações previstas no Item 3.6. acima;

ix. falta de obtenção do alvará de construção do EMPREENDIMENTO a ser desenvolvido nos IMÓVEIS e emissão das demais licenças pertinentes por motivo não imputável à COMPRADORA, ou suas obtenções contendo condicionantes, contrapartidas e/ou exigências que promovam a inviabilidade do EMPREENDIMENTO;

➢ CONDIÇÕES RESOLUTIVAS PARA ECV

x. a emissão de ato do Poder Público que impeça a apresentação e aprovação de novos projetos imobiliários nos IMÓVEIS;
xi. a verificação da existência de qualquer medida ou ação, ainda que preparatórias, que comprovadamente impeçam a livre disposição do bem das PERMUTANTES, ou de qualquer exigência insanável junto ao Registro de Imóveis competente;
xii. a constatação de motivos de força maior que impliquem a impossibilidade da transmissão do bem ou de nele vir a ser construído o EMPREENDIMENTO imobiliário projetado pela COMPRADORA;
xiii. qualquer alteração na legislação que implique redução do potencial construtivo dos IMÓVEIS;
xiv. a falta de aprovação, pelo comitê de lançamento da COMPRADORA, para a conclusão da presente promessa de permuta;
xv. a inviabilidade de contratação de financiamento pela instituição financeira para construção do EMPREENDIMENTO antes mencionado, consoante os termos e condições do Programa do Governo Federal Minha Casa Minha Vida regulado pela Medida Provisória nº 1.162/2023 ou qualquer outro Programa que venha a substituí-lo;
xvi. a existência de qualquer ônus reais e fiscais, dúvidas, dívidas, ações, execuções, protestos, penhoras, indisponibilidades ou pendências de qualquer natureza sobre os IMÓVEIS, que impeça a legalização do EMPREENDIMENTO, transmissão através da Escritura Pública de Compra e Venda ou a contratação do financiamento à produção do EMPREENDIMENTO com a Caixa Econômica Federal;
xvii. o não pagamento da dívida contraída pela VENDEDORA perante a empresa Goldsztein Cyrela Empreendimentos Imobiliários S.A. ou o não cancelamento (ou substituição) do ônus hipotecário constante na matrícula do Imóvel 2 (R.1/155.241), nos termos e prazo do disposto no item 1.1.1. supra, sendo certo, desde já, que esta condição resolutiva deverá ser observada tão somente para a aquisição do Imóvel 2.

Pareceres

Análise da Mancha e Implantação

Prospecção

Operações

Inteligência de Mercado

Financeiro

Anexos

Comitê

	CAVALHADA KÓREN COND. 01 F1 CEN01 | REV00	CAVALHADA KÓREN COND. 01 F2 CEN01 | REV00	CAVALHADA KÓREN COND. 01 CONS CEN01 | REV00	CAVALHADA KÓREN COND. 02 F1 CEN01 | REV00	CAVALHADA KÓREN COND. 02 F2 CEN01 | REV00	CAVALHADA KÓREN COND. 02 CONS CEN01 | REV00	CAVALHADA KÓREN CEN01 | REV00 CONSOLIDADO	SFREDDO E SALVADORI CEN01 | REV01 CONSOLIDADO
Torres	2	1	3	2	1	3	6	3
Unidades Construídas	512	256	768	512	256	768	512 | 256 | 512 | 256	384 | 224
Unidades Vendidas	506	253	506 | 253	506	253	506 | 253	506 | 253 | 506 | 253	379 | 221
Total Unidades Vendidas	506	253	759	506	253	759	1.518	600
Unidades Varanda	240	120	360	240	120	360	1.080	266
Unidades Churrasqueira								
Condomínios (qta.)	1	1		1	1		2	1
Cidade	Porto Alegre - RS	Porto Alegre - RS	Porto Alegre - RS	Porto Alegre - RS	Porto Alegre - RS	Porto Alegre - RS	Porto Alegre - RS	Canoas - RS
Produto / Selo	F2E MODULAR	F2E MODULAR	F2E MODULAR	F2E MODULAR	F2E MODULAR	F2E MODULAR	F2E MODULAR	F2E MODULAR
Tipologia	2 Torres | T+15 | 16PP | CE3A	1 Torre | T+15 | 16PP | CE3A	3 Torres | T+15 | 16PP | CE3A	2 Torres | T+15 | 16PP | CE3A	1 Torre | T+15 | 16PP | CE3A	3 Torres | T+15 | 16PP | CE3A	6 Torres | T+15 | 16PP | CE3A	1 Torre | T+15 | 10PP | CE1A
Tipologia								2 Torres | T+15 | 14PP | CE2A
Tipologia								-
Projeto Infra	AP	AP	AP	AP	AP	AP	AP	AP
Projeto Torre	AP	AP	AP	AP	AP	AP	AP	AP
Mês Base	novembro-25	novembro-25	novembro-25	novembro-25	novembro-25	novembro-25	novembro-25	outubro-25
Incc	1.218,747	1.218,747	1.218,747	1.218,747	1.218,747	1.218,747	1.218,747	1.218,747
LVS	setembro-25	setembro-25	setembro-25	setembro-25	setembro-25	setembro-25	setembro-25	agosto-25
Indiretos	setembro-25	setembro-25	setembro-25	setembro-25	setembro-25	setembro-25	setembro-25	agosto-25
Base de Preço	LPU 96	LPU 96	LPU 96	LPU 96	LPU 96	LPU 96	LPU 96	LPU 95
Takt	2x2	2x2	2x2	2x2	2x2	2x2	2x2	2x2
Prazo (mês)	21	17	21 | 17	21	17	21 | 17	21 | 17 | 21 | 17	17 | 15
CUSTO TOTAL I	R$ / UND R$ 104.210	R$ / UND R$ 92.745	R$ / UND R$ 100.388	R$ / UND R$ 100.472	R$ / UND R$ 93.811	R$ / UND R$ 98.252	R$ / UND R$ 99.320	R$ / UND R$ 99.559
Indireto	R$ 19.855	R$ 21.370	R$ 20.360	R$ 19.233	R$ 22.975	R$ 20.480	R$ 20.420	R$ 20.819
Torre	R$ 54.784	R$ 54.813	R$ 54.793	R$ 54.784	R$ 54.813	R$ 54.793	R$ 54.793	R$ 53.713
Infra	R$ 17.968	R$ 9.061	R$ 14.999	R$ 16.629	R$ 9.627	R$ 14.295	R$ 14.647	R$ 14.994
Fundação	R$ 8.002	R$ 7.307	R$ 7.770	R$ 6.314	R$ 6.201	R$ 6.277	R$ 7.023	R$ 7.957
EEE								
ETE								
Contenção	R$ 26		R$ 17	R$ 233		R$ 155	R$ 86	
Terraplenagem	R$ 3.574	R$ 195	R$ 2.448	R$ 3.280	R$ 195	R$ 2.252	R$ 2.350	R$ 2.076
CUSTO TOTAL II	R$ 632	R$ 632	R$ 632	R$ 632	R$ 632	R$ 632	R$ 632	R$ 2.265
Urbanização	R$ 86	R$ 86	R$ 86	R$ 86	R$ 86	R$ 86	R$ 86	R$ 17
Drenagem	R$ 91	R$ 91	R$ 91	R$ 91	R$ 91	R$ 91	R$ 91	
Extensão de Rede Elétrica								
Extensão de Rede Hidráulica	R$ 456	R$ 456	R$ 456	R$ 456	R$ 456	R$ 456	R$ 456	R$ 2.248
CUSTO TOTAL III								
Incorridos								
CUSTO TOTAL IV								
Aprendizado								
CUSTO TOTAL V								
Atualização por INCC								
CUSTO TOTAL I+II	R$ 104.842	R$ 93.377	R$ 101.020	R$ 101.104	R$ 94.443	R$ 98.884	R$ 99.952	R$ 101.824
CUSTO TOTAL I AO IV	R$ 104.842	R$ 93.377	R$ 101.020	R$ 101.104	R$ 94.443	R$ 98.884	R$ 99.952	R$ 101.824

Custo de Construção

	CAVALHADA KÓREN CEN01 | REV00 CONSOLIDADO	SFREDDO E SALVADORI CEN01 | REV01 CONSOLIDADO	
Torres	6	3	
Unidades Construídas	512 | 256 | 512 | 256	384 | 224	
Unidades Vendidas	506 | 253 | 506 | 253	379 | 221	
Total Unidades Vendidas	1518	600	
Unidades Varanda	1080	266	
Unidades Churrasqueira	0	0	
Condomínios (qta.)	2	1	
Cidade	Porto Alegre - RS	Canoas - RS	
Produto / Selo	F2E MODULAR	F2E MODULAR	
Tipologia	6 Torres | T+15 | 16PP | CE3A	1 Torre | T+15 | 10PP | CE1A	
Tipologia	0	2 Torres | T+15 | 14PP | CE2A	
Projeto Infra	AP	AP	
Projeto Torre	AP	AP	
Mês Base	novembro-25	outubro-25	
Incc	1218,747	1218,747	
LVS	setembro-25	agosto-25	
Indiretos	setembro-25	agosto-25	
Base de Preço	LPU 96	LPU 95	
Takt	2x2	2x2	
Prazo (mês)	21 | 17 | 21 | 17	17 | 15	
CUSTO TOTAL I	R$ / UND R$ 99.320	R$ / UND R$ 99.559	DIF -R$ 239
INDIRETO	R$ 20.420	R$ 20.819	-R$ 399
TORRE	R$ 54.793	R$ 53.713	R$ 1.080
INFRA	R$ 14.647	R$ 14.994	-R$ 347
FUNDAÇÃO	R$ 7.023	R$ 7.957	-R$ 934
EEE	R$ 0	R$ 0	R$ 0
ETE	R$ 0	R$ 0	R$ 0
CONTENÇÃO	R$ 86	R$ 0	R$ 86
TERRAPLENAGEM	R$ 2.350	R$ 2.076	R$ 274
CUSTO TOTAL II	R$ 632	R$ 2.265	-R$ 1.633
VIÁRIO	R$ 86	R$ 17	R$ 69
DRENAGEM	R$ 91	R$ 0	R$ 91
EXTENSÃO DE REDE ELÉTRICA	R$ 0	R$ 0	R$ 0
EXTENSÃO DE REDE HIDRÁULICA	R$ 456	R$ 2.248	-R$ 1.792
CUSTO TOTAL III	R$ 0	R$ 0	R$ 0
INCORRIDOS	R$ 0	R$ 0	R$ 0
CUSTO TOTAL IV	R$ 0	R$ 0	R$ 0
APRENDIZADO	R$ 0	R$ 0	R$ 0
CUSTO TOTAL V	R$ 0	R$ 0	R$ 0
ATUALIZAÇÃO POR INCC	R$ 0	R$ 0	R$ 0
CUSTO TOTAL	R$ 99.952	R$ 101.824	-R$ 1.872

INDIRETOS
-426 | G11 – Serviços técnicos (diluição)
+395 | G14 – Administração (Prazo)
-329 | G96 – Impostos (Municipalidade)

TORRE
+243 | Concreto (Projeto: Fck 40 Mpa - R$ 686,64 /m³ x 35 Mpa – R$ 673,58)
-453 | Gesso (Projeto: EPS para Drywall)
+448 | Revestimento cerâmico (Municipalidade)
+362 | Instalações (LVS Média F2E - 09/25 x 08/25)
+170 | Insulflamento do hall (Tipologia: 2 prumadas para 16PP)
+269 | Elevador (Projeto + preço)
Kóren: Velocidade 1,25 | Poço 2,10 x 2,70m | R$ 331.800/elev (Matriz Otis)
Sfreddo: Velocidade 1,75 | Poço 2,20 x 1,90m | R$ 271.359/elev (Parque Ventura III)

INFRA
-422 | Muro de divisa (Projeto + diluição)
-986 | Pavimentação (Projeto + diluição)
-307 | Instalações (LVS)
+132 | Castelos (Projeto)
+1.107 | Enterrados (Projeto)
+154 | Anexos (Troca de solo + Projeto piscina)

FUNDAÇÃO
-933 | Projeto/Preço
Kóren: Metálica HP 250 x 62 e 85 e W 310x107 – 6m à 12m
Sfreddo: Hélice ø70, ø80 e ø90 – 12m | 5% Raiz ø40 – 14m

TERRAPLANAGEM
+274 | Projeto
Kóren: Aterro 36.552,12m³ + Corte 142,67, Raspagem 8.032,42m³ (h=40cm)
Sfreddo: Aterro 12.710,74m³ + Corte 47,69, Raspagem 2.478,44m³ (h=20cm)

CUSTO II
+86 | Urbanização (Calçada)
-1.798 | Extensão de Rede (Cotação Da Vinci)

Operações

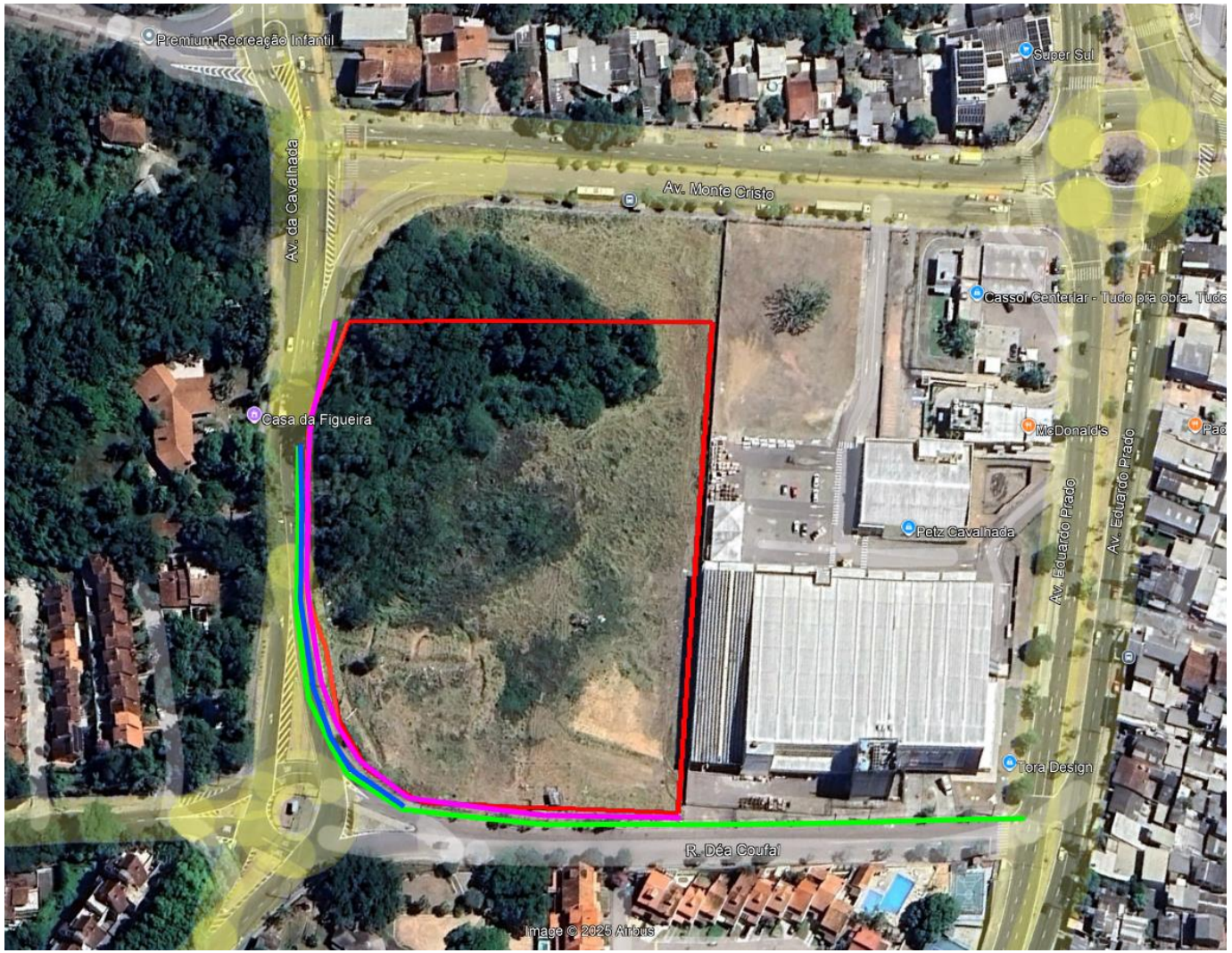

SISTEMA DE ABASTECIMENTO DE ÁGUA
A ligação do ramal de água poderá ser executada na rede DN 200 FD existente na Av. Cavalhada ou em rede DE 160 PEAD existente no passeio da Rua Déa Coufal.

SISTEMA DE ESGOTAMENTO SANITÁRIO
Ligação no entorno do empreendimento através de extensão de rede aproximadamente de 346m, com possibilidade de ligação à rede na Av. Eduardo Prado.

SISTEMA DE DRENAGEM
A ligação pluvial deverá ser projetada por cima da rede pública e será elegível a execução de PV com diâmetro de 300m ou mais.

SISTEMA DE ABASTECIMENTO DE GÁS
Abastecimento por GLP.

SISTEMA DE ABASTECIMENTO ELÉTRICO
Não existe viabilidade técnica.

TERRENO

URBANIZAÇÃO
Foi considerado um sistema de urbanização passeio para pedestres e grama.

Operações

Matriz Risco Concessionária	
Água	Nível 3
Esgoto	Nível 3
Drenagem	Nível 3
Elétrica	Nível 5
Gás	NA
Urbanização	NA

LEGENDA		
Nível	Tipo	Status
1	Com Diretriz	Conclusiva
2		Conclusiva com projeto aprovado
3		Conclusiva sem projeto aprovado
4		Não Conclusiva
5	Sem Diretriz	-
NA	-	Não aplicável

Água:
- Viabilidade emitida em 02/2025, com validade de 2 anos.

Esgoto:
- Viabilidade emitida em 02/2025, com validade de 2 anos.

Drenagem:
- Viabilidade emitida em 02/2025, com validade de 2 anos.

Elétrica:
- Existe viabilidade. No pedido de ligação definitiva a concessionária pode vir a cobrar reformas necessárias, caso a infraestrutura existente não seja suficiente.

Gás:
- Não se aplica. Empreendimento com GLP.

Urbanização:
- Foi considerado um sistema de urbanização composto por passeio para pedestres e grama.

Fundação:
- Realizada campanha de sondagem SPT com 07 furos + sondagem mista contemplando 06 furos.
- Considerada Estaca Metálica, com 310x62, 310x85 e 250 x 107 e profundidade de 6m à 12m.

Logística – Cond 01 | Fase 1

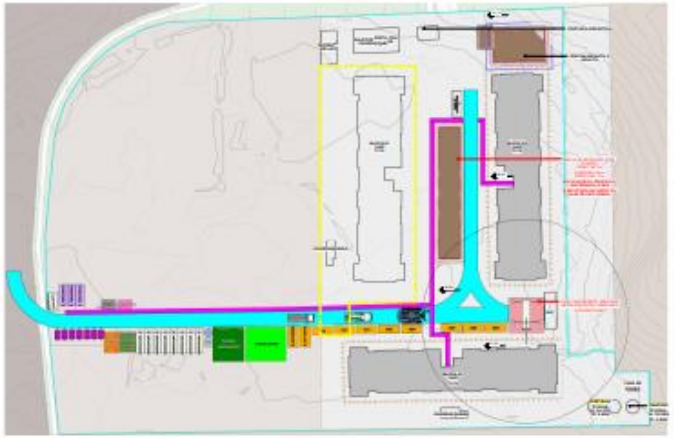

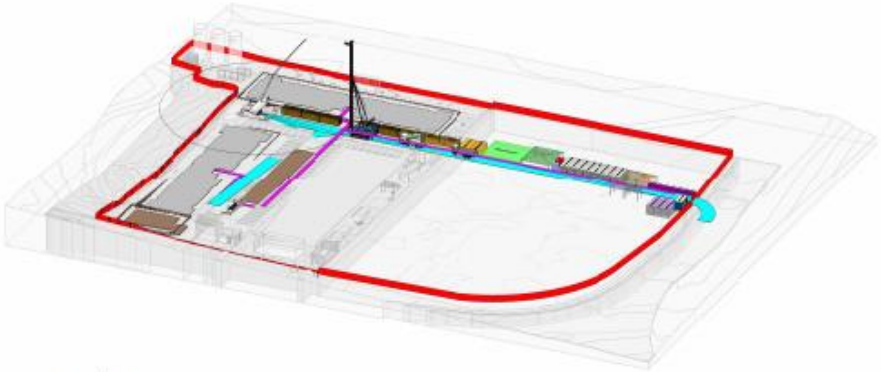

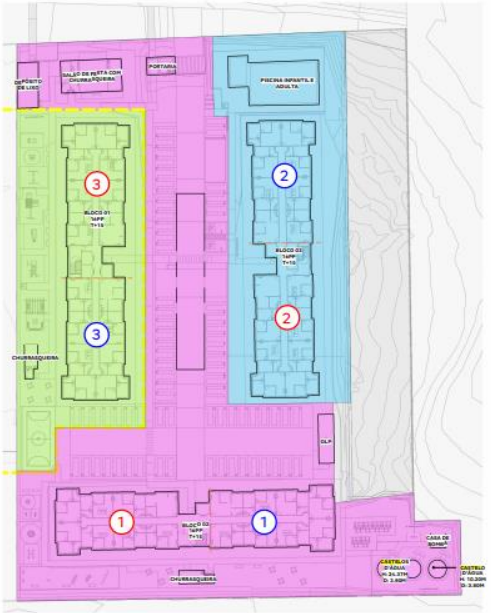

Logística – Cond 01 | Fase 2

FASE 02 – PRÉ-FORMA

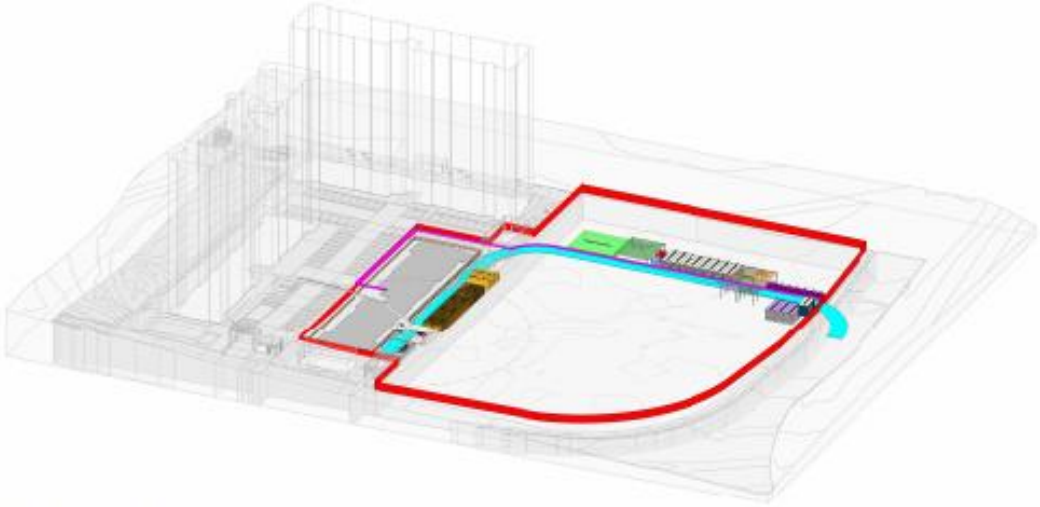

VISTA 3D – FASE 02 – PRÉ-FORMA

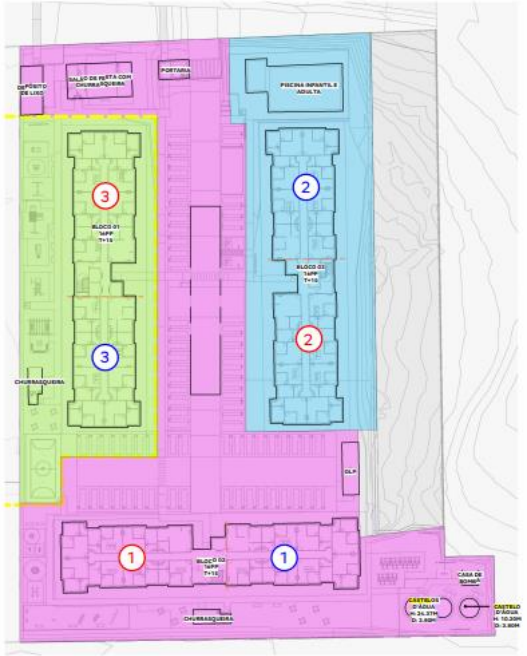

MODULAÇÃO E TOMBAMENTO
1 : 500

FASE 02 – ESTRUTURA E ACABAMENTO

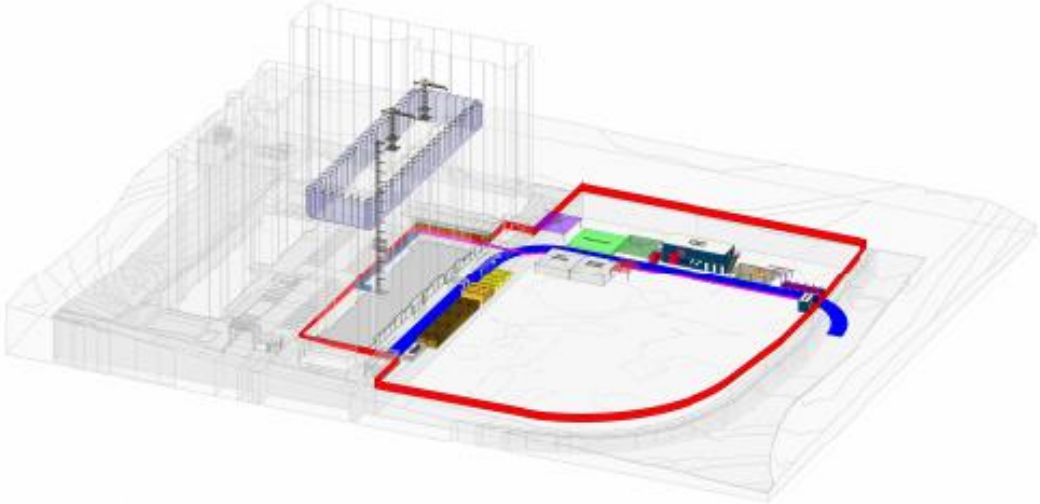

VISTA 3D – FASE 02 – ESTRUTURAL

Logística – Cond. 02 | Fase 1

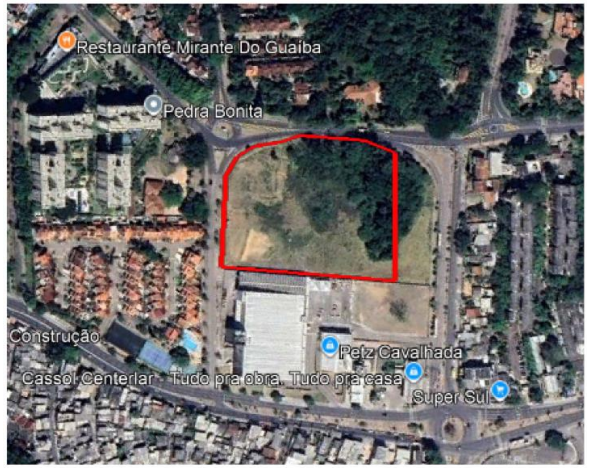

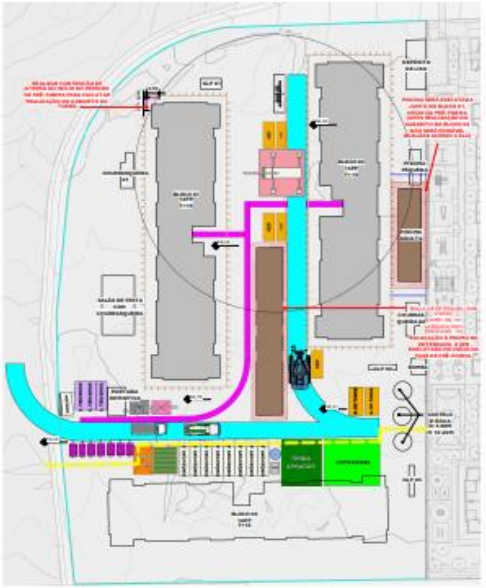

FASE 01 - PRE-FORMA

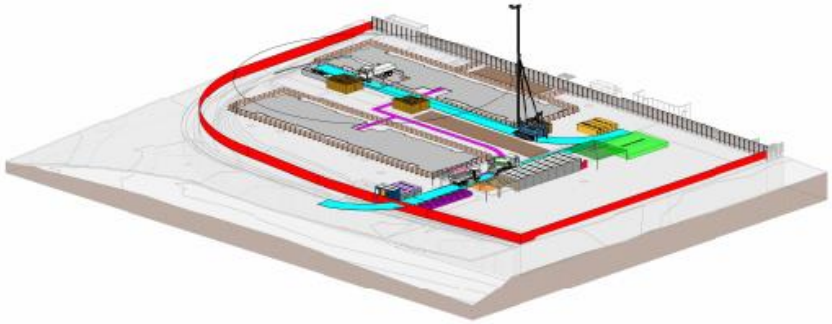

VISTA 3D - FASE 01 - PRÉ-FORMA

MODULAÇÃO E TOMBAMENTO

FASE 01 - ESTRUTURA E ACABAMENTO

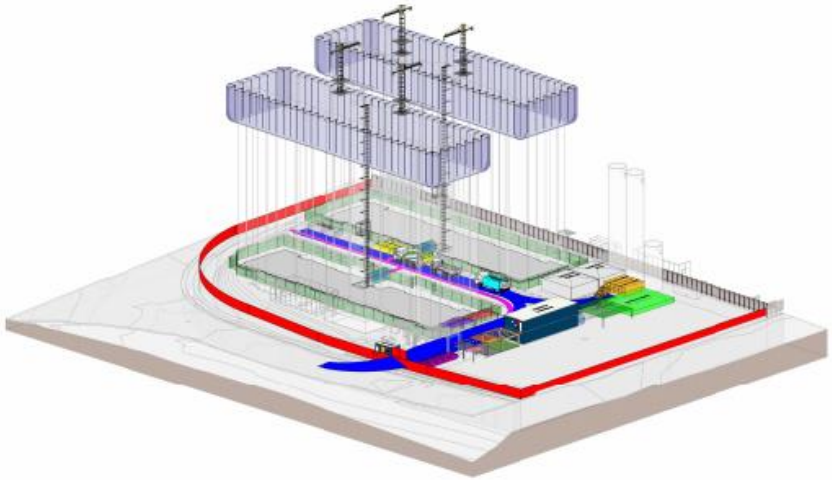

VISTA 3D - FASE 01 - ESTRUTURAL

Logística – Cond. 02 | Fase 2

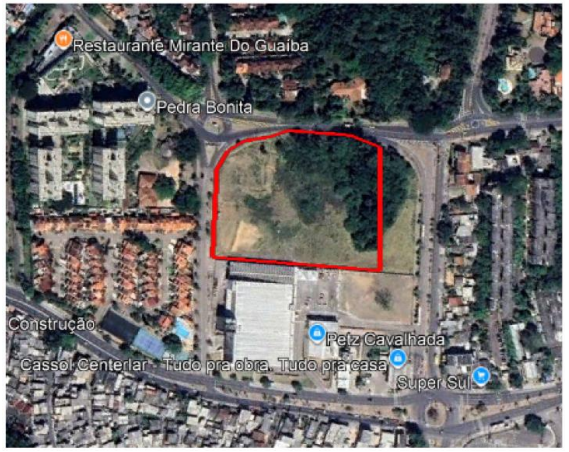

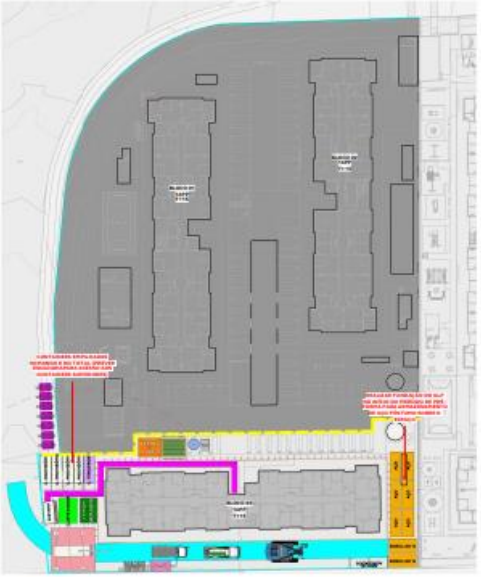

FASE 02 - PRE-FORMA

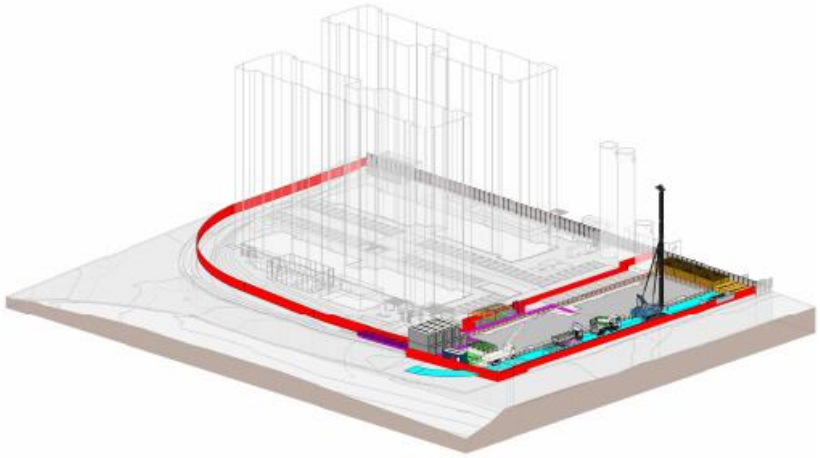

VISTA 3D - FASE 02 - PRÉ-FORMA

MODULAÇÃO E TOMBAMENTO

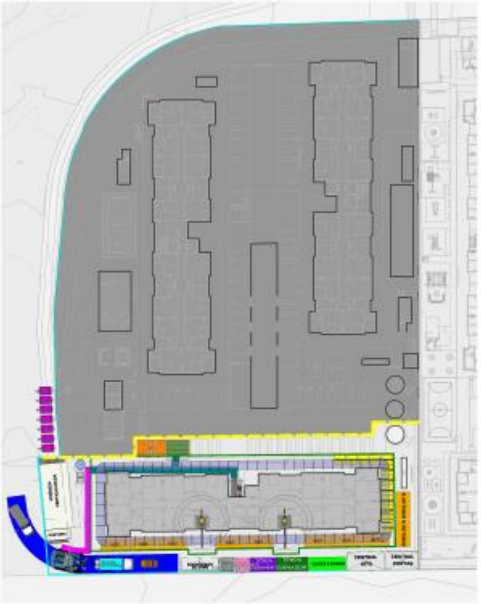

FASE 02 - ESTRUTURA E ACABAMENTO

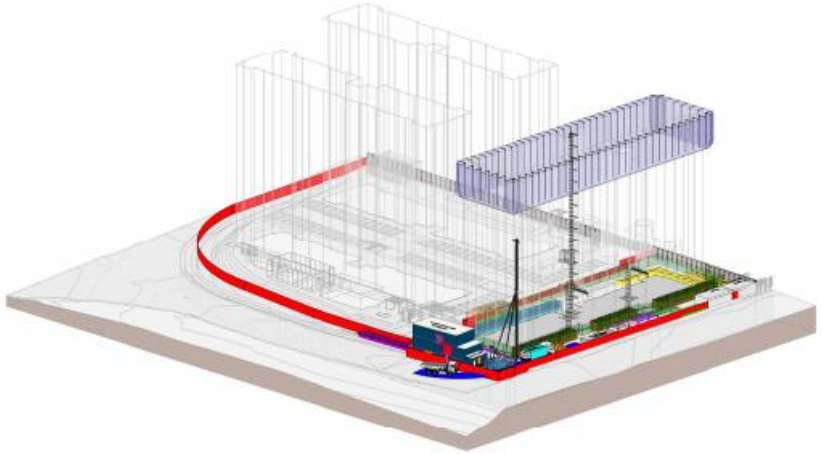

VISTA 3D - FASE 02 - ESTRUTURAL

Logística

ITENS A SEREM CONSIDERADOS:

➢ **CUSTOS / OBRA**	**PAVIMENTAÇÃO** PREVER CAMADA DE SACRIFÍCIO, PARA QUE O ACESSO DE CAMINHÕES SEJA POSSÍVEL EM PERÍODOS CHUVOSOS, POIS O VIÁRIO DO TERRENO DO CONDOMINIO 2 NÃO POSSUI ASFALTO (CALÇAMENTO E SOLO NATURAL). **ENTERRADOS** PREVER CUSTO DE ESCADA PROVISÓRIA PARA ACESSAR A COTA DE FUNDO DOS ENTERRADOS E EXECUTAR A ESTRUTURA. OS ENTERRADOS (CONFORME INDICADO EM PROJETO) LOCADOS SOB A VIA DE VEÍCULOS DEVERÃO SUPORTAR CARGA DE NO MÍNIMO 54 TONELADAS (CARRETA CARREGADA DAS PLACAS PRÉ FABRICADAS)

Pareceres

Análise da Mancha e Implantação

Prospecção

Operações

Inteligência de Mercado

Financeiro

Anexos

Demanda e Distribuição da Mancha

Potencial de Demanda			Lançados		Lanç + Landbank	
Mancha	CÓD.	Shr.	ANO	MÊS	ANO	MÊS
Porto Alegre Sul + Viamão	PZS	40%	1.195	100	1.434	120

Faixas MCMV	Empreendimento	Renda	Lançamento	out/26	nov/26	dez/26	jan/27	fev/27	mar/27	abr/27	mai/27	jun/27	jul/27	ago/27	set/27	out/27	nov/27	dez/27	jan/28	fev/28	mar/28	abr/28	mai/28	jun/28	jul/28
Faixa 1	Atilio 1407 - F1	2.100	dez-25	25	25	25	25	25	25	25	25	19													
Faixa 2	**Cavalhada I - F1**	**3.034**	**out-26**		**28**	**28**	**28**	**28**	**28**	**28**	**28**	**28**	**28**	**28**	**28**	**28**	**28**	**28**	**28**	**28**	**28**	**2**		
Faixa 2	**Carvalhada I - F2**	**3.034**	**abr-28**																				**14**	**14**	**14**
Faixa 1	Atilio 1407 - F2	2.100	mai-27									24	24	24	24	24	24	24	24	24	24	24	24	24	24
Faixa 2	Cavalhada II - F1	3.034	out-29												23	23	23	23	23	23	23	23	23	23	23
Faixa 2	Carvalhada II - F2	3.034	abr-31																						
Total de Vendas Lançados				**0**	**0**	**0**	**0**	**0**	**0**	**0**	**0**	**0**	**0**	**0**	**0**	**0**	**0**	**0**	**0**	**0**	**0**	**0**	**0**	**0**	**0**
Total de Vendas Lançados + Landbank				**25**	**53**	**53**	**53**	**53**	**53**	**53**	**53**	**71**	**52**	**52**	**75**	**75**	**75**	**75**	**75**	**75**	**75**	**75**	**63**	**61**	**61**
Total Mancha | Faixa 1				*100%*	*47%*	*47%*	*47%*	*47%*	*47%*	*47%*	*47%*	*61%*	*46%*	*46%*	*32%*	*32%*	*32%*	*32%*	*32%*	*32%*	*32%*	*32%*	*38%*	*39%*	*39%*
Total Mancha | Faixa 2				*0%*	*53%*	*53%*	*53%*	*53%*	*53%*	*53%*	*53%*	*39%*	*54%*	*54%*	*68%*	*68%*	*68%*	*68%*	*68%*	*68%*	*68%*	*68%*	*62%*	*61%*	*61%*
Total Mancha | Faixa 3				*0%*	*0%*	*0%*	*0%*	*0%*	*0%*	*0%*	*0%*	*0%*	*0%*	*0%*	*0%*	*0%*	*0%*	*0%*	*0%*	*0%*	*0%*	*0%*	*0%*	*0%*	*0%*

Parecer de I.M sobre a mancha:

O projeto analisado em comitê está em linha com o potencial teórico de demanda calculado para a mancha. (Total Lanç + Landbank)

Canibalização:

Sem Risco de Canibalização

Cavalhada I - F1 | Mapa Concorrência

		Cavalhada I - F1	Porto Guarani
		TENDA	MRV
	Distância Tenda (km)		1,20
Região 1 Km	População	18.131	19.966
	Dens. Demográfica	5.808	6.396
	Renda (R$)	9.285	5.712
	Classe Social	B2 (de R$ 5.4K a 9.8K)	B2 (de R$ 5.4K a 9.8K)
	PEA Dia	7.966	8.678
Quantitativo	Lançamento	out/26	06/2025
	Unidades	506	300
	Estoque	506	72
	VSO	28	76
	Stockout	18	1
Qualitativo	Condomínios	1	1
	Torres	2	5
	Gabarito	T+15	T+4
	Plantas (m²)	36,22m²	38,4m² e 42,2m² e 46,5m²
	Tipologia	2 Dorms	2 Dorms
	Opções	Não	Garden
	Varanda	Sim	Não
	Vagas	7%	Sim
	Lazer	Piscina infantil, Piscina Adulta, Salão de Festas Externo C/ Churrasqueira. Churrasqueira Externa Gourmet, Fitness Interno, Salão Interno Gourmet, , Quadra Poliesportiva, Saão de Festas, Play Kd, Play Baby, Play Pet,	Playground, Pet Place, Churrasqueira

Farol Renda
Acima de 300
Entre 0 e 300
Abaixo de 0

Diagnóstico Concorrência

- A concorrência possui target de preço e renda acima ao previsto para o Cavalhada.
- O Porto Guarani é um lançamento recente da MRV (junho/25), que iniciou suas comercializações em ritmo acelerado, alcançando um VSO médio de 76.

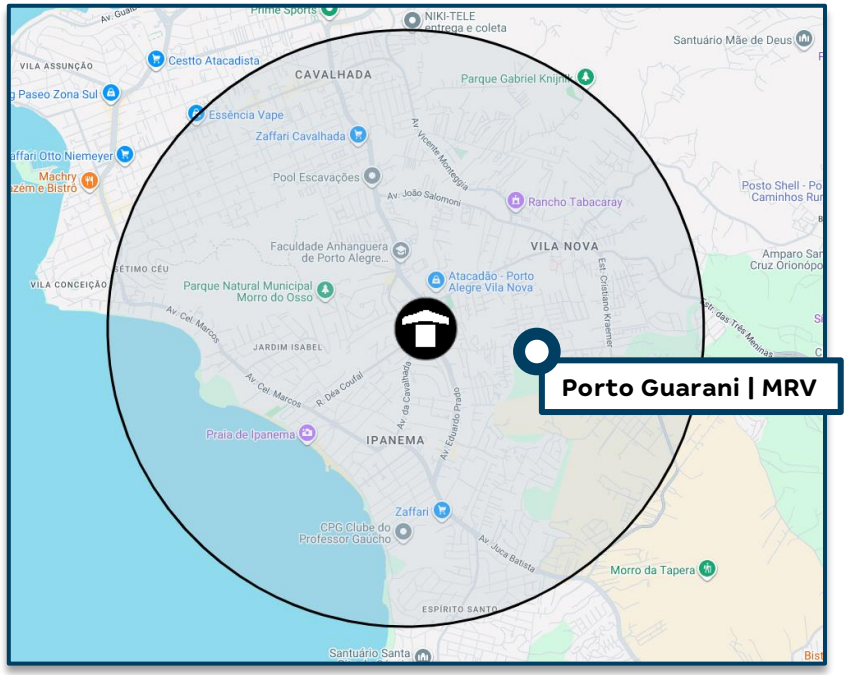

-	Cavalhada I - F1					Porto Guarani				
Tipologias	Avaliação	Preço Nominal	CEF	Renda	% Unidades	Preço Nominal	CEF	Renda	Dif	Farol
Uh Tipo	225.000	213.289	172.071	2.820	60%	241.990	193.592	3.633	813	●
Varanda	230.000	223.681	180.239	3.299	33%					-
Vg Carro | Varanda	250.000	234.296	187.468	3.649	7%					-
Garden | Vg Carro						264.990	211.992	4.251	-	-
Vg Carro | Varanda | Churrasqueira						254.990	203.992	4.089	-	-

Informações Viabilidade

Projeto:	Cavalhada I - F1					
Tipo:	**Uh Tipo**		**Varanda**		**Vg Carro | Varanda**	
Método	**Vision**		**Vision**		**Vision**	
Avaliação	225.000		230.000		250.000	
Renda Inicial (VF)	2.820		3.299		3.649	
Renda Final*	-		-		-	
% RET1	50%		25%		25%	
Tipo:	**VF**	**R$**	**VF**	**R$**	**VF**	**R$**
Ato	0,42	1.179	0,66	2.179	0,72	2.620
FGTS	0,38	1.081	0,57	1.894	0,62	2.265
Financiamento	95,29%	156.820	97,74%	173.248	95,69%	179.084
Subsídio	119,07%	14.170	119,90%	5.097	268,22%	6.119
Prazo de Pró-soluto	26	26	26	26	26	26
Pró-Soluto	82,09%	21.868	73,85%	23.015	74,52%	25.688
Preço Raso (RS)	195.118	195.118	205.433	205.433	215.776	215.776
TCD	63,92%	18.171	54,87%	18.248	50,35%	18.520
VSO	17	17	9	9	2	2
Preço de Venda	**213.289**	**213.289**	**223.681**	**223.681**	**234.296**	**234.296**
Elasticidade	0,000%	0,000%	0,000%	0,000%	0,000%	0,000%
Preço de Venda Final	**213.289**	**213.289**	**223.681**	**223.681**	**234.296**	**234.296**
Preço Raso (R$)	**195.118**		**205.433**		**215.776**	
% de Raso	**91,48%**		**91,84%**		**92,10%**	
BP25 - Não Inflacionado	**0**		**0**		**0**	
BP25 - Inflacionado	**0**		**0**		**0**	

Análise de Preço

Informações Viabilidade

Projeto:	Cavalhada I - F1
Tipo:	**Faixa 2**
Método	**Vision**
Avaliação	228.300
Renda Inicial (VF)	3.034
Renda Final*	-

Tipo:	VF	R$
Ato	0,52	1.607
FGTS	0,46	1.430
Financiamento	96,14%	163.759
Subsídio	129,08%	10.615
Prazo de Pró-soluto	26	26
Pró-Soluto	78,84%	22.500
Preço Raso (RS)	199.911	199.911
TCD	60,02%	18.219
VSO	28	28
Preço de Venda	**218.130**	**218.130**
Elasticidade	0,000%	0,000%
Preço de Venda Final	**218.130**	**218.130**

Preço Raso (R$)	**199.911**
% de Raso	**91,65%**
Raso Todas as Fases	**202.928**
Nominal Todas as Fases	**221.461**

1

Análise de Riscos | Farol IM

IM avalia o Preço Vision como **factível**.

1) I.M está de acordo com o preço Vision. O projeto está inserido em uma região superior à do Morada do Campo, atualmente a única referência da mancha. Além disso, o projeto apresenta melhorias de produto relevantes, como piscina e verticalização. Abaixo, apresentamos o bridge que parte do Morada do Campo como base de precificação e incorpora os ganhos de preço decorrentes da melhor localização e dos atributos adicionais.

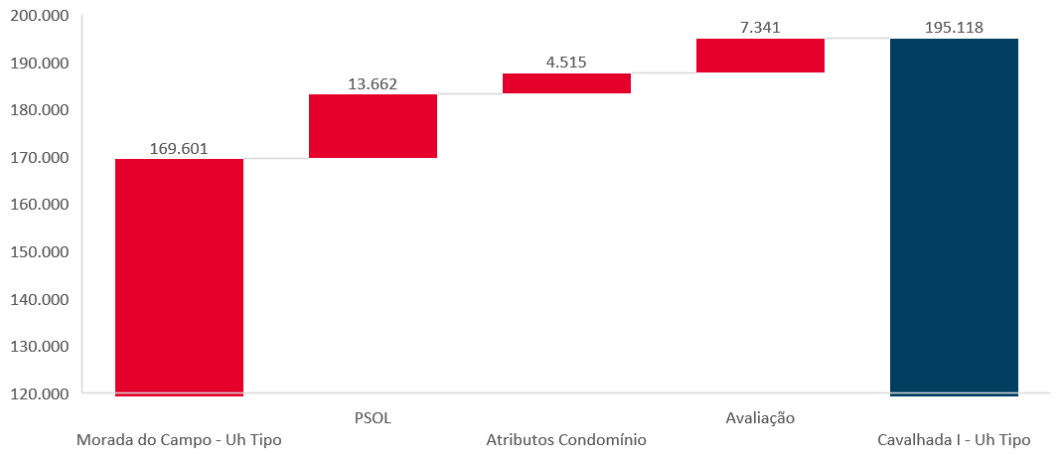

Conforme consta no slide "Panorama de Concorrência", os concorrentes da região vendem em um target de preço e renda acima do previsto para o Produto Tenda:

	Preço Real					Preço Normalizado (26m)	
	Avaliação	Preço Raso	Renda Mediana	VSO	PSOL	Δ PSOL	Preço Raso
Morada Do Campo II	196.787	171.481	2.400	46	9	10.690	182.172
Cavalhada I - F1	228.300	199.911	3.034	28	26	-	199.911

Resumo de Preços

Vision

Nome Fase	Tipologia	Renda	Ato	FGTS	Cond.	Subsídio	PSOL	TCD	VSO	Nom. Pré	Avali.	Elast.	Nom. Pós	Raso Pós	PSOL (m)	RET1
Carvalhada I - F2	Vg Carro | Varanda	3.649	0,72	0,62	96,3%	268,2%	86,1%	52,9%	2	232.518	250.000	5,0000%	244.143	224.697	22	0%
Carvalhada I - F2	Varanda	3.299	0,66	0,57	97,5%	119,9%	85,3%	57,6%	5	219.088	230.000	5,0000%	230.042	210.882	22	25%
Carvalhada I - F2	Uh Tipo	2.820	0,42	0,38	95,4%	119,1%	94,8%	67,1%	7	211.775	225.000	5,0000%	222.364	203.285	22	25%
Carvalhada II - F1	Vg Carro | Varanda	3.649	0,72	0,62	95,7%	268,2%	74,5%	50,4%	2	234.296	250.000		234.296	215.776	26	25%
Carvalhada II - F1	Varanda	3.299	0,66	0,57	97,7%	119,9%	73,8%	54,9%	9	223.681	230.000		223.681	205.433	26	25%
Carvalhada II - F1	Uh Tipo	2.820	0,42	0,38	95,3%	119,1%	82,1%	63,9%	17	213.289	225.000		213.289	195.118	26	50%
Carvalhada II - F2	Vg Carro | Varanda	3.649	0,72	0,62	96,3%	268,2%	86,1%	52,9%	2	232.518	250.000	5,0000%	244.143	224.697	22	0%
Carvalhada II - F2	Varanda	3.299	0,66	0,57	97,5%	119,9%	85,3%	57,6%	5	219.088	230.000	5,0000%	230.042	210.882	22	25%
Carvalhada II - F2	Uh Tipo	2.820	0,42	0,38	95,4%	119,1%	94,8%	67,1%	7	211.775	225.000	5,0000%	222.364	203.285	22	25%

Análise de Preço

Informações Viabilidade

Projeto:	Cavalhada I - F1
Tipo:	**Faixa 2**
Método	**Vision**
Avaliação	228.300
Renda Inicial (VF)	3.034
Renda Final*	-

Tipo:	VF	R$
Ato	0,52	1.607
FGTS	0,46	1.430
Financiamento	96,14%	163.759
Subsídio	129,08%	10.615
Prazo de Pró-soluto	26	26
Pró-Soluto	78,84%	22.500
Preço Raso (RS)	199.911	199.911
TCD	60,02%	18.219
VSO	28	28
Preço de Venda	**218.130**	**218.130**
Elasticidade	0,000%	0,000%
Preço de Venda Final	**218.130**	**218.130**

Preço Raso (R$)	**199.911**
% de Raso	**91,65%**
Raso Todas as Fases	**202.928**
Nominal Todas as Fases	**221.461**

1

Análise de Riscos

Farol Ciclo

Ciclo avalia o VSO e Preço Vision como **factíveis**.

1) Ciclo Financeiro está de acordo com o preço Vision. O projeto está localizado em uma mancha onde não há concorrência na mesma tipologia dentro da mesma faixa de preço.

Empreendimento	Incorp.	Estoque	VSO	Preço	Preço/m²	Faixa	Pav.
PORTO FAZENDA REAL	MRV	54	3	R$ 414.718	8.378	FX4	T9
RESIDENCIAL BRISA	LOTUS	0	5	R$ 312.900	5.489	FX3	T6
RESERVA PRIMAVERA	VASCO	96	2	R$ 307.796	5.534	FX3	T0
PORTO DAS MISSOES	MRV	39	8	R$ 257.585	6.440	FX3	T4
PORTO DOS SABIAS	MRV	127	6	R$ 251.877	6.297	FX2	T4
PORTO GUARANI	MRV	8	5	R$ 248.640	6.216	FX2	T4
BEM VIVER GUARUJÁ	SALIS	25	8	R$ 235.000	3.917	FX2	T2
PORTO DAS ARARAS	MRV	281	6	R$ 234.604	5.586	FX2	T4

Concorrência

Empreendimento	Incorp.	Lçto	UHS	Estoque	VSO	Preço	Área Priv.	Preço/m²	Faixa	Pav.
PORTO FAZENDA REAL	MRV	dez/20	92	54	3	R$ 414.718	50	8.378	FX4	T9
RESIDENCIAL BRISA	LOTUS	abr/23	35	0	5	R$ 312.900	57	5.489	FX3	T6
RESERVA PRIMAVERA	VASCO	nov/24	66	96	2	R$ 307.796	56	5.534	FX3	T0
PORTO DAS MISSOES	MRV	dez/22	24	39	8	R$ 257.585	40	6.440	FX3	T4
PORTO DOS SABIAS	MRV	fev/25	94	127	6	R$ 251.877	40	6.297	FX2	T4
PORTO GUARANI	MRV	jun/25	280	8	5	R$ 248.640	40	6.216	FX2	T4
BEM VIVER GUARUJÁ	SALIS	mai/23	39	25	8	R$ 235.000	60	3.917	FX2	T2
PORTO DAS ARARAS	MRV	jan/24	31	281	6	R$ 234.604	42	5.586	FX2	T4
VILLA PIENZA	VASCO	mar/23	160	95	14	R$ 196.565	34	5.781	FX1	T4
MORADA DO CAMPO II	TENDA	ago/24	114	28	30	R$ 194.192	41	4.715	FX1	T4
BROOKLYN	LYX	mar/23	340	141	6	R$ 208.000	41	5.057	FX1	T4
AVALON	LYX	abr/23	340	89	8	R$ 218.000	41	5.300	FX1	T4
CONCORD	LYX	jan/24	340	0	16	R$ 208.000	41	5.057	FX1	T4
FOUNTAIN VALLEY	LYX	mar/24	320	161	8	R$ 218.000	41	5.300	FX1	T4

Pareceres

Análise da Mancha e Implantação

Prospecção

Operações

Inteligência de Mercado

Financeiro

Anexos

Informações Gerais – Consolidado

Cavalhada – RS – Porto Alegre Capital

Datas e Prazos

	Compra	Lançamento	Início Obra	Término Obra	LÇTO até IO	IO até TO	Chaves	LÇTO até Chaves
Consolidado	ago-25							
vaga e varandac1 f1		out-26	abr-27	jan-29	6 meses	21 meses	out-29	36 meses
varandac1 f1		out-26	abr-27	jan-29	6 meses	21 meses	out-29	36 meses
básicoc1 f1		out-26	abr-27	jan-29	6 meses	21 meses	out-29	36 meses
vaga e varandac1 f2		mai-28	nov-28	abr-30	6 meses	17 meses	mai-31	36 meses
varandac1 f2		mai-28	nov-28	abr-30	6 meses	17 meses	mai-31	36 meses
básicoc1 f2		mai-28	nov-28	abr-30	6 meses	17 meses	mai-31	36 meses
vaga e varandac2 f1		dez-29	jun-30	mar-32	6 meses	21 meses	dez-32	36 meses
varandac2 f1		dez-29	jun-30	mar-32	6 meses	21 meses	dez-32	36 meses
básicoc2 f1		dez-29	jun-30	mar-32	6 meses	21 meses	dez-32	36 meses
vaga e varandac2 f2		jul-31	jan-32	jun-33	6 meses	17 meses	jul-34	36 meses
varandac2 f2		jul-31	jan-32	jun-33	6 meses	17 meses	jul-34	36 meses
básicoc2 f2		jul-31	jan-32	jun-33	6 meses	17 meses	jul-34	36 meses

Terreno e Incorridos

TOTAL (R$ + Perm.):	022 MM	**Incorrido Terreno:**	0,00 MM	**Área do Terreno (100%):**	19566.000 m²
Cash:	022 MM	**Nº de Parcelas Cash :**	61	**Custo de terreno m²:**	1.104,0
Permuta Financeira:	0,00 MM (0,00%)			**VaR 25 (R$ mil):**	0
Permuta Física:	000 MM (000%)			**VaR 26 (R$ mil):**	850
Ato / %VGV:	0,00 MM / 0,0%			**Incorrido de Construção:**	0,00 MM

Área Líquida do Terreno:	19566.000 m²
Custo de terreno m² Área Líquida:	1.104,0
Fração Terreno/Terreno + Custo Obra (%VGV):	6,4% / 51,6%
CA Máx/Proj.	03 / 03
Incorridos de Incorporação:	0,12 MM

Vendas

Fases	Nº Pavimentos	Preço Raso Unit.	Qtde	Preço Unit.	Aval. CEF	Cond. Parcela	% Pró-soluto	% TCD
vaga e varandac1 f1	T+15	215.776	33	234.296	250.000	95,7%	74,5%	50,4%
varandac1 f1	T+15	205.433	169	223.681	230.000	97,7%	73,8%	54,9%
básicoc1 f1	T+15	195.118	304	213.289	225.000	95,3%	82,1%	63,9%
vaga e varandac1 f2	T+15	224.697	38	244.143	250.000	96,3%	86,1%	52,9%
varandac1 f2	T+15	210.882	82	230.042	230.000	97,5%	85,3%	57,6%
básicoc1 f2	T+15	203.285	133	222.364	225.000	95,4%	94,8%	67,1%
vaga e varandac2 f1	T+15	215.776	33	234.296	250.000	95,7%	74,5%	50,4%
varandac2 f1	T+15	205.433	169	223.681	230.000	97,7%	73,8%	54,9%
básicoc2 f1	T+15	195.118	304	213.289	225.000	95,3%	82,1%	63,9%
vaga e varandac2 f2	T+15	224.697	38	244.143	250.000	96,3%	86,1%	52,9%
varandac2 f2	T+15	210.882	82	230.042	230.000	97,5%	85,3%	57,6%
básicoc2 f2	T+15	203.285	133	222.364	225.000	95,4%	94,8%	67,1%

Unidades Totais:	1.518	**Preço Médio:**	221.461	**Renda Média:**	3.056	**ITBI+Emol. Unit. Médio:**	1.188
Unidades Tenda:	1.518	**Avaliação Média:**	228.992	**Ato:**	1.528 (0,5 Salários)	**Custo do Ciclo Unit.:**	15.457
VSO:	21 Unidades	**VGV Total:**	336.178.320	**FGTS:**	1.432 (0,47 Salários)	**Preço Raso Médio:**	202.928
RET Médio:	3,0%	**VGV Tenda:**	336.178.320	**% em RET 1%:**	34%	**Adc. Tx. de Aceleração Médio:**	800

Construção

Custo Total Unit.:	99.952	**Eventuais:**	4,00%	**Área priv (m²):**	36,00	**Gape / Mês Unit.:**	11,08

Resultado

LI (R$):	**34.739.838**	**LI:**	**20,39%**	**Exposição de Caixa (R$):**	**19.026.708**	**Margem Bruta Econômica:**	**40,29%**
TIR:	**77,10%**	**LI Aprovação:**	**20,00%**	**Ger. Caixa 12 meses (R$):**	**(3.873.606)**	**Margem Bruta REF:**	**43,34%**
Exposição de Caixa:	**4,91%**	**Δ LI:**	**0,39%**	**Ger. Caixa 24 meses (R$):**	**(16.387.163)**	**Margem Rasa Econômica:**	**34,19%**
Payback Contingente (21 m):	**21 m/ (0 m)**	**LI Resiliência:**	**9,25%**	**Ger. Caixa Marginal (R$):**	**109.200.057**	**Margem Rasa REF:**	**38,17%**
Payback Consolidado:	**21 meses**					**Margem de Contribuição Econômica:**	**29,97%**

DRE

R$ Mil - Valores Nominais - Compra	Cavalhada		Vaga e Varanda c1.f1		Varanda c1.f1		Básico c1.f1		Vaga e Varanda c1.f2		Varanda c1.f2		Básico c1.f2		Vaga e Varanda c2.f1		Varanda c2.f1		Básico c2.f1		Vaga e Varanda c2.f2		Varanda c2.f2		Básico c2.f2	
	Nominal	%	Nominal	%	Nominal	%	Nominal	%	Nominal	%	Nominal	%	Nominal	%	Nominal	%	Nominal	%	Nominal	%	Nominal	%	Nominal	%	Nominal	%
Receita	387.904	100,0%	8.027	100,0%	39.221	100,0%	67.379	100,0%	10.311	100,0%	21.089	100,0%	32.971	100,0%	9.368	100,0%	45.774	100,0%	78.637	100,0%	12.034	100,0%	24.613	100,0%	38.480	100,0%
PIS/COFINS	(6.400)	1,6%	(143)	1,8%	(699)	1,8%	(923)	1,4%	(226)	2,2%	(376)	1,8%	(587)	1,8%	(167)	1,8%	(815)	1,8%	(1.077)	1,4%	(264)	2,2%	(438)	1,8%	(685)	1,8%
Custo Total	(227.810)	59,7%	(4.721)	59,9%	(23.898)	62,0%	(42.953)	64,6%	(5.223)	51,8%	(11.167)	53,9%	(18.117)	55,9%	(5.515)	59,9%	(27.553)	61,3%	(47.960)	61,8%	(5.817)	49,4%	(13.512)	55,9%	(21.374)	56,6%
Custo Terreno	(25.283)	6,6%	(514)	6,5%	(2.634)	6,8%	(4.738)	7,1%	(592)	5,9%	(1.278)	6,2%	(2.073)	6,4%	(762)	8,3%	(3.492)	7,8%	(4.715)	6,1%	(337)	2,9%	(1.790)	7,4%	(2.358)	6,2%
Custo Relacionados a Terreno	(2.507)	0,7%	(47)	0,6%	(239)	0,6%	(431)	0,6%	(59)	0,6%	(128)	0,6%	(208)	0,6%	(59)	0,6%	(302)	0,7%	(544)	0,7%	(74)	0,6%	(159)	0,7%	(258)	0,7%
Custos de Incorporação	(3.039)	0,8%	(100)	1,3%	(230)	0,6%	(378)	0,6%	(113)	1,1%	(141)	0,7%	(233)	0,7%	(127)	1,4%	(369)	0,8%	(628)	0,8%	(148)	1,3%	(216)	0,9%	(356)	0,9%
Custo de Construção	(196.981)	51,6%	(4.061)	51,5%	(20.795)	54,0%	(37.406)	56,3%	(4.458)	44,2%	(9.620)	46,4%	(15.604)	48,2%	(4.567)	49,6%	(23.390)	52,0%	(42.074)	54,2%	(5.258)	44,7%	(11.346)	46,9%	(18.403)	48,7%
Lucro Bruto Econômico	153.694	40,3%	3.162	40,1%	14.625	38,0%	23.503	35,4%	4.862	48,2%	9.547	46,1%	14.267	44,1%	3.686	40,1%	17.406	38,7%	29.599	38,2%	5.954	50,6%	10.663	44,1%	16.421	43,4%
Custo para Rateio	-	0,0%	-	0,0%	-	0,0%	-	0,0%	-	0,0%	-	0,0%	-	0,0%	-	0,0%	-	0,0%	-	0,0%	-	0,0%	-	0,0%	-	0,0%
Lucro Bruto Contábil	153.694	40,3%	3.162	40,1%	14.625	38,0%	23.503	35,4%	4.862	48,2%	9.547	46,1%	14.267	44,1%	3.686	40,1%	17.406	38,7%	29.599	38,2%	5.954	50,6%	10.663	44,1%	16.421	43,4%
Despesas de Selling	(30.452)	8,0%	(627)	7,9%	(3.074)	8,0%	(5.298)	8,0%	(811)	8,0%	(1.646)	7,9%	(2.597)	8,0%	(728)	7,9%	(3.588)	8,0%	(6.183)	8,0%	(947)	8,0%	(1.922)	7,9%	(3.031)	8,0%
Contingência	(8.922)	2,3%	(185)	2,3%	(902)	2,3%	(1.550)	2,3%	(237)	2,4%	(485)	2,3%	(758)	2,3%	(215)	2,3%	(1.053)	2,3%	(1.809)	2,3%	(277)	2,4%	(566)	2,3%	(885)	2,3%
Margem de Contribuição	114.321	30,0%	2.351	29,8%	10.649	27,6%	16.656	25,1%	3.814	37,8%	7.415	35,8%	10.911	33,7%	2.742	29,8%	12.766	28,4%	21.608	27,9%	4.730	40,2%	8.175	33,8%	12.505	33,1%
IR e CSLL	(5.236)	1,3%	(117)	1,5%	(572)	1,5%	(755)	1,1%	(185)	1,8%	(307)	1,5%	(480)	1,5%	(137)	1,5%	(667)	1,5%	(881)	1,1%	(216)	1,8%	(359)	1,5%	(561)	1,5%
Margem Líquida	109.085	28,6%	2.234	28,3%	10.077	26,2%	15.901	23,9%	3.629	36,0%	7.108	34,3%	10.431	32,2%	2.605	28,3%	12.099	26,9%	20.726	26,7%	4.514	38,4%	7.816	32,3%	11.944	31,6%
Lucro Bruto REF Unit.	114.044	43,3%	109.126	43,7%	98.292	41,1%	87.023	38,2%	146.497	52,0%	129.562	48,9%	121.253	47,2%	126.770	43,5%	116.580	41,8%	108.573	40,9%	177.944	54,1%	145.209	47,0%	139.644	46,6%
Lucro Raso REF Unit.	92.045	38,2%	89.427	38,9%	78.825	35,9%	67.659	32,5%	124.092	47,9%	107.536	44,3%	99.258	42,3%	103.780	38,7%	93.861	36,7%	85.973	35,4%	151.795	50,2%	119.503	42,2%	113.975	41,6%

R$ Mil - VPL - Compra	Cavalhada		Vaga e Varanda c1.f1		Varanda c1.f1		Básico c1.f1		Vaga e Varanda c1.f2		Varanda c1.f2		Básico c1.f2		Vaga e Varanda c2.f1		Varanda c2.f1		Básico c2.f1		Vaga e Varanda c2.f2		Varanda c2.f2		Básico c2.f2	
	VP	%	VP	%	VP	%	VP	%	VP	%	VP	%	VP	%	VP	%	VP	%	VP	%	VP	%	VP	%	VP	%
Receitas	170.390	100,0%	4.978	100,0%	24.287	100,0%	41.800	100,0%	4.904	100,0%	10.235	100,0%	15.778	100,0%	3.339	100,0%	16.291	100,0%	28.035	100,0%	3.290	100,0%	6.866	100,0%	10.585	100,0%
PIS/COFINS	(2.739)	1,6%	(87)	1,8%	(426)	1,8%	(564)	1,3%	(106)	2,2%	(180)	1,8%	(277)	1,8%	(59)	1,8%	(286)	1,8%	(378)	1,3%	(71)	2,2%	(120)	1,8%	(186)	1,8%
Custos e Despesas Totais	(132.910)	78,0%	(3.789)	76,1%	(19.024)	78,3%	(33.853)	81,0%	(3.474)	70,8%	(7.346)	71,8%	(11.832)	75,0%	(2.602)	77,9%	(12.938)	79,4%	(22.308)	79,6%	(2.256)	68,6%	(5.262)	76,6%	(8.227)	77,7%
Custo Terreno	(14.851)	8,7%	(376)	7,6%	(1.927)	7,9%	(3.466)	8,3%	(433)	8,8%	(935)	9,1%	(1.517)	9,6%	(351)	10,5%	(1.608)	9,9%	(2.172)	7,7%	(155)	4,7%	(825)	12,0%	(1.086)	10,3%
Custo Relacionados a Terreno	(1.990)	1,2%	(37)	0,7%	(187)	0,8%	(337)	0,8%	(47)	1,0%	(101)	1,0%	(165)	1,0%	(42)	1,3%	(242)	1,5%	(436)	1,6%	(59)	1,8%	(128)	1,9%	(208)	2,0%
Custos de Incorporação	(1.652)	1,0%	(74)	1,5%	(164)	0,7%	(265)	0,6%	(67)	1,4%	(84)	0,8%	(140)	0,9%	(59)	1,8%	(182)	1,1%	(309)	1,1%	(60)	1,8%	(94)	1,4%	(155)	1,5%
Custo de Construção	(94.149)	55,3%	(2.700)	54,2%	(13.828)	56,9%	(24.873)	59,5%	(2.323)	47,4%	(5.012)	49,0%	(8.130)	51,5%	(1.747)	52,3%	(8.947)	54,9%	(16.094)	57,4%	(1.576)	47,9%	(3.401)	49,5%	(5.516)	52,1%
Despesas de Selling	(15.954)	9,4%	(471)	9,5%	(2.276)	9,4%	(3.948)	9,4%	(455)	9,3%	(939)	9,2%	(1.457)	9,2%	(315)	9,4%	(1.528)	9,4%	(2.650)	9,5%	(306)	9,3%	(631)	9,2%	(978)	9,2%
Contingência	(2.075)	1,2%	(60)	1,2%	(293)	1,2%	(503)	1,2%	(62)	1,3%	(126)	1,2%	(198)	1,3%	(40)	1,2%	(196)	1,2%	(337)	1,2%	(42)	1,3%	(85)	1,2%	(133)	1,3%
IR e CSLL	(2.241)	1,3%	(71)	1,4%	(349)	1,4%	(461)	1,1%	(87)	1,8%	(147)	1,4%	(226)	1,4%	(48)	1,4%	(234)	1,4%	(309)	1,1%	(58)	1,8%	(99)	1,4%	(152)	1,4%
Lucro Imobiliário	34.740	20,4%	1.102	22,1%	4.838	19,9%	7.382	17,7%	1.324	27,0%	2.710	26,5%	3.669	23,3%	679	20,3%	3.067	18,8%	5.349	19,1%	964	29,3%	1.484	21,6%	2.172	20,5%

DRE

R$ Mil - Valores Nominais - Compra	Cavalhada		Primeira Fase		Demais Fases	
	Nominal	%	Nominal	%	Nominal	%
Receita	387.904	100,0%	114.627	100,0%	273.277	100,0%
PIS/COFINS	(6.400)	1,6%	(1.765)	1,5%	(4.636)	1,7%
Custo Total	(227.810)	59,7%	(71.572)	63,4%	(156.238)	58,2%
Custo Terreno	(25.283)	6,6%	(7.886)	7,0%	(17.397)	6,5%
Custo Relacionados a Terreno	(2.507)	0,7%	(717)	0,6%	(1.791)	0,7%
Custos de Incorporação	(3.039)	0,8%	(708)	0,6%	(2.331)	0,9%
Custo de Construção	(196.981)	51,6%	(62.262)	55,2%	(134.719)	50,1%
Lucro Bruto Econômico	153.694	40,3%	41.290	36,6%	112.404	41,8%
Custo para Rateio	-	0,0%	-	0,0%	-	0,0%
Lucro Bruto Contábil	153.694	40,3%	41.290	36,6%	112.404	41,8%
Despesas de Selling	(30.452)	8,0%	(8.998)	8,0%	(21.453)	8,0%
Contingência	(8.922)	2,3%	(2.636)	2,3%	(6.285)	2,3%
Margem de Contribuição	114.321	30,0%	29.656	26,3%	84.665	31,5%
IR e CSLL	(5.236)	1,3%	(1.444)	1,3%	(3.793)	1,4%
Margem Líquida	109.085	28,6%	28.212	25,0%	80.872	30,1%
Lucro Bruto REF Unit.	114.044	43,3%	92.228	39,6%		
Lucro Raso REF Unit.	92.045	38,2%	72.808	34,1%		

R$ Mil - VPL - Compra	Cavalhada		Primeira Fase		Demais Fases	
	VP	%	VP	%	VP	%
Receitas	170.390	100,0%	71.065	100,0%	99.324	100,0%
PIS/COFINS	(2.739)	1,6%	(1.077)	1,5%	(1.662)	1,7%
Custos e Despesas Totais	(132.910)	78,0%	(56.666)	79,7%	(76.244)	76,8%
Custo Terreno	(14.851)	8,7%	(5.770)	8,1%	(9.081)	9,1%
Custo Relacionados a Terreno	(1.990)	1,2%	(561)	0,8%	(1.429)	1,4%
Custos de Incorporação	(1.652)	1,0%	(503)	0,7%	(1.149)	1,2%
Custo de Construção	(94.149)	55,3%	(41.401)	58,3%	(52.748)	53,1%
Despesas de Selling	(15.954)	9,4%	(6.695)	9,4%	(9.258)	9,3%
Contingência	(2.075)	1,2%	(855)	1,2%	(1.219)	1,2%
IR e CSLL	(2.241)	1,3%	(881)	1,2%	(1.360)	1,4%
Lucro Imobiliário	34.740	20,4%	13.322	18,7%	21.418	21,6%

Pareceres

Análise da Mancha e Implantação

Prospecção

Operações

Inteligência de Mercado

Financeiro

Anexos

Obrigado